Приложение к постановлению
администрации города Барнаула
от_____№_____

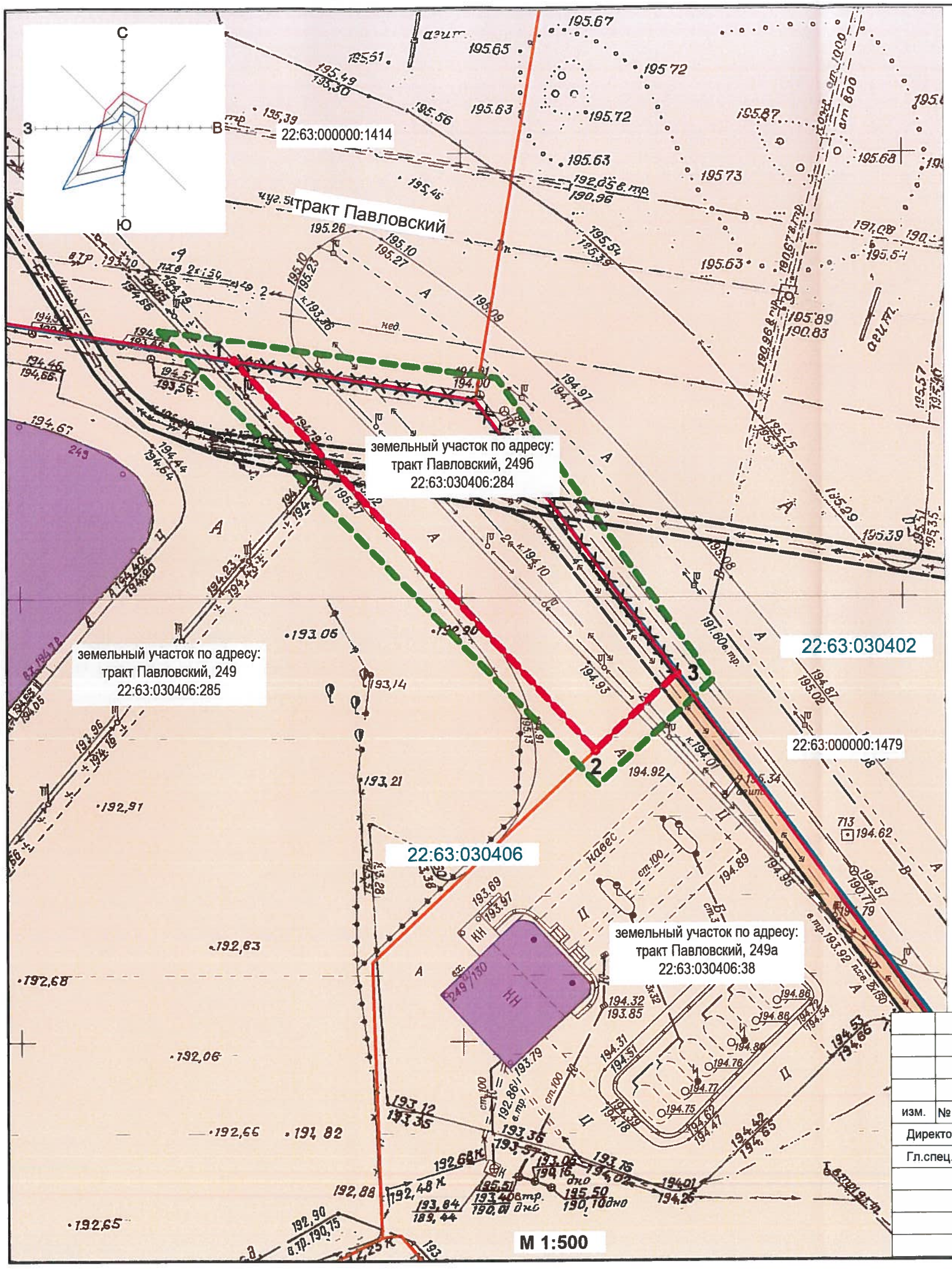

Условные обозначения:

- граница территории разработки проекта межевания
- граница кадастрового квартала
- 22:63:030406 — номер кадастрового квартала
- красные линии утвержденные
- существующий объект капитального строительства
- земельный участок, сведения о котором содержатся в ЕГРН
- красные линии утверждаемые
- красные линии подлежащие отмене
- 22:63:000000:1479 — кадастровый номер земельного участка
- 1 — номер поворотной точки

МАСШТАБ 1:500

5м 0 5 10 15 20 25

изм.	№ уч	лист	№	подпись	дата
Директор		Бутаков В.А.			06.2018
Гл.спец.		Вайс М.Н.			06.2018

МКУ-00006-2018-ПМ

проект межевания
части территории в границах кадастрового квартала 22:63:030406
по адресу: тракт Павловский, 249б в городе Барнауле

ОСНОВНАЯ ЧАСТЬ ПРОЕКТА МЕЖЕВАНИЯ ТЕРРИТОРИИ, ПОДЛЕЖАЩАЯ УТВЕРЖДЕНИЮ

стадия	лист	листов
ПМ	11	12

Чертеж красных линий
М 1:500

МКУ "Архитектура города Барнаула"